报眉广告 139 207 68 496
同天诚聘 营业员，年龄20－35周岁，高中以上学历，有实践经验者优先。电话：2092162 19903170795

果香满桃园

出沧州市区，沿104国道一路向北，行过9公里，向东远眺，一望无际的苗苗绿意，一股清新的乡野之风，醉了人心。

来到位于沧县姚官屯乡高官屯村的香海蝉林综合度假区，不由放慢了脚步，松弛了心情。品味一个“蝉”字，让人想起“蝉躁林逾静，鸟鸣山更幽”的诗句，于每个国人心中都有的那份田园梦，便在这里发酵、张扬开来，敞开身心沉浸在纯粹的乡野自然中。

占地5000亩的香海蝉林综合度假区项目，是姚官屯乡“牵手”河北文迈农业发展有限公司，以致力发展田园综合体为目标，打造集现代农业、休闲旅游、田园社区为一体的乡村综合发展模式，成为乡村振兴战略新支点。

# 锦绣田园入画来

## 沧县姚官屯乡香海蝉林综合度假区邀您共赏田园风光！

撰文/刘琰 摄影/孔超

水上乐园

### 点亮乡镇“名片” 展现新田园魅力

姚官屯乡位于沧县县政府北15公里，南邻沧州市区，西依运河，京沪铁路、104国道和朔黄铁路、廊沧高速公路穿乡而过。近年来，姚官屯乡积极发挥城郊优势，进一步优化农业产业结构，大力发展农业生态园建设项目，“产业富民”成效显著，实现社会效益、经济效益和生态效益均衡发展。

香海蝉林综合度假区是河北文迈农业发展有限公司总投资4.5亿元开发的项目。位于沧县姚官屯乡高官屯村，占地5000亩，其中核心建设区约400亩，主要承载生态种养示范基地、休闲度假圣地、生态康养驿馆和体验教育综合实践基地四大功能。该项目以农业增值、农民增收、农业增绿为纽带，以“圃园结合”创意开发为特色，引进“体验经济发展理念”，致力打造农业全产业链田园综合体，实现农村生产、生活、生态“三生同步”，一二三产业“三产融合”。项目预计2022年竣工，不仅为周边乡村提供400个就业岗位，更为乡镇打造了一张面向京津冀、展示沧州秀美乡村的靓丽“名片”。

莺舞手风琴艺术团彩排

室内游泳馆

接待中心

水上儿童滑梯

二百余米葡萄长廊

### 追求自然味道 致力绿色生态种养

“树绕村庄，水满陂塘，小园几许，收尽春光。”春光虽过，但夏意渐浓，果子红、菜花黄，远远围墙、隐隐茅堂，正是燕儿舞、蝶儿忙。满眼尽是田园野趣好风光。位于香海蝉林综合度假区中心的度假核心区外围，半环着170亩水塘，芦苇丛丛，波光粼粼，队队野鸭在水面悠闲的浮游觅食。

度假核心区西侧便是果木种植区，推开竹篱步入桃园，北边三座大棚里芭蕉粗壮高大，火龙果树上朵朵花苞正欲开放，树下间种着草莓、韭菜、蒲公英等。棚外桃树如海，一眼望不到边际。羞红脸的黄桃挂满枝间。剥开外皮，果肉金黄，果香四溢，尝一口恰到好处的酸甜，迷醉心田。“从6月到12月，不同品种的桃子相继成熟。”河北文迈农业发展有限公司董事长李存杰介绍说，如今正在采摘的是黄桃，公司从中科院引进的“黄金一号”品种，不仅口感好，营养更加丰富。从夏到冬，品种多样的水果将会极大丰富人们的餐桌。

果木种植区外，是大片的景观林种植区，目前主要栽培的是杨树、白蜡、柳树等适合北方盐碱土壤种植的经济林木。绿荫如海，蝉鸣林静，炎炎夏日，能享受如此乡野乡趣，是一种幸福。

打造绿色生态种养示范基地，是香海蝉林综合度假区项目的核心内容之一。为此，规划出农林种养区3100亩，以朔黄铁路为界分为东西两区。其中现代设施农业区占地1000亩，以有机特色水果（火龙果、樱桃、桃、葡萄等）、蔬菜为主要作物，配以林下种植、林下养殖。苗木基地不仅为城市提供绿化植物，还能更好地净化当地环境，形成天然氧吧，为人们营造更健康、自然的休闲娱乐环境。此外还配备高新科技技术展示区、有机果蔬生产区、农民创新创业基地以及酒加工产业等，突出高精尖智能农业特色。

### 休闲娱乐康养 打造农业教育基地

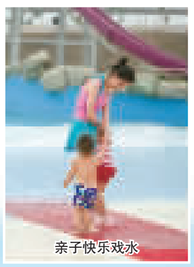
亲子快乐戏水

步入香海蝉林综合度假区接待中心，优美的曲子《茉莉花》在宽阔的大厅轻轻回响。沧州市莺舞手风琴艺术团正在二楼音乐厅为义演进行彩排。度假区为艺术团免费提供场地进行训练。

品味田园风光之余，来到核心区休闲娱乐一下，也是不错的选择。在这里，占地4000多平方米的接待中心为游客提供全方位的周到服务。还设有度假酒店、民宿小屋、餐厅、超市、诊所等生活设施；1.5万平方米的水上乐园，海啸池、螺旋滑梯、大型儿童水寨、漂流河、冲天回环等多种趣味项目，带给孩子们无限乐趣。

让更多的人亲近自然、爱护自然；了解民俗、热爱家乡文化；弘扬红色精神，增强爱国之情……香海蝉林综合度假区打造了亲子、学农实践基地500亩，开展青少年研学旅行、校外拓展训练；利用村中原有废弃砖窑建成民俗文化馆，让人们回味岁月同时也了解日渐消失的传统技艺；建设纪念青沧战役红色教育基地，鼓舞更多的人不忘革命先辈，传承爱国情怀。

面对大众不断提高的健康和养生需求，香海蝉林综合度假区还特别推出了生态康养区。园区种养的绿色蔬果和蛋禽，首先为人们提供了健康餐饮；5000亩园林形成的天然氧吧，带来了清新优美的自然环境；即将竣工的露天温泉泡池、特殊疗效的中药温泉、天然石板温泉热疗等，以及占地6000平方米的菩提汤泉，对风湿类疾病、心血管疾病有特殊疗养效果。此外，这里还将建设“中华神医一条街”，集中医、苗医、藏医、针灸、按摩等于一体，为中老年人和亚健康人群保健养生提供专业服务。

170亩水塘成为候鸟栖息点

鸿翔眼镜 眼镜专家·验光配镜更专业
鸿翔81家直营专业连锁店共贺鸿翔眼镜成立39周年！
鸿翔承诺 当日发现同种商品价格高于同行业退双倍差价
鸿翔全国81家直营店统一进货，德国蔡司、美国苏拿、法国依视路、日本豪雅、尼康、卡地亚、罗特斯、古奇、迪奥、普拉达、奔驰、雷朋、宝姿、兰冠、阿玛尼、范思哲、花花公子、华尔诗丹等国际品牌，上海万新、上海明月、广州苏明达、上海舒曼、康耐特、天鸿、伟星、视博、唯尊、新族、米顿、轩扬、万达、伊兰特等国内外一线品牌均把鸿翔定为沧州直销商，不仅是厂家直销，更重要的是进货量大价更低，让鸿翔做到了真正的“同种质量价格低，同种价格质量高”！
视力要健康，配镜到鸿翔
——沧州眼镜业航母：眼睛为实——
及各县市鸿翔眼镜81家专业连锁店
全国咨询：4006317636

沧州晚报
2020年7月1日 星期三 今日16版
国内统一连续出版物号：CN13-0014 沧州报业传媒集团出版 沧州晚报官方微博：腾讯/新浪@沧州晚报 http://www.bohaitoday.com ■第8872号

偏瘫 脑瘫 截瘫
专业康复真的不一样
沧州二院康复院区
地址：沧州高新区西安路
咨询电话：2133758
报眼广告位招商电话：13931709995 15103171234

招生 新华区小学招生7月13日至15日报名
家长可分类别、分时段携带有关材料报名 P2
新规 化妆品监管条例公布
化妆品广告不得明示或暗示有医疗作用 P7

十三届全国人大常委会第二十次会议表决

# 全票通过香港特别行政区维护国家安全法

详见P7

孟村辅警张洪军——

# 12楼，他一把拽回轻生男子



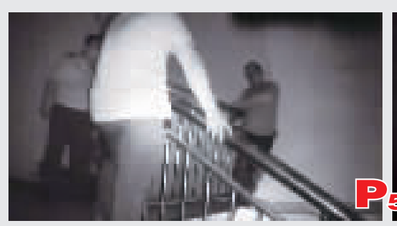

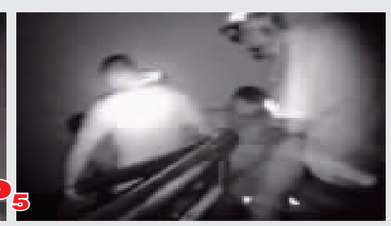

P5

沧州市人民医院3位医护人员走进大凉山——

# 义诊送爱还要再来

P4

为禁止交易的房屋提供经纪服务

## 沧州“奔梦”房产中介违规被罚4.2万元

P2

两车相撞，燃料泄漏，司机被困

## 任丘消防员稀释燃料成功救出被困者

P2

本报地址：沧州市北京路19号传媒大厦 邮编：061001 总编室：3155631 广告部：3155777 本报印刷厂印刷 广告经营许可证号：13090350000003 本期零售价：0.60元