报眉广告 139 307 58 496
线上办理 线上支付 线上查询 送报到家
报眉 中缝 声明 通知 寻人 公告
刊登热线:3061515 微信号:czwbgg 微信:13930758496 地址:沧州市新华路报业大厦家属院内一楼

运河区迎宾路小学小记者站专版

本报小记者(迎宾路小学4年级3班) 方钰昌

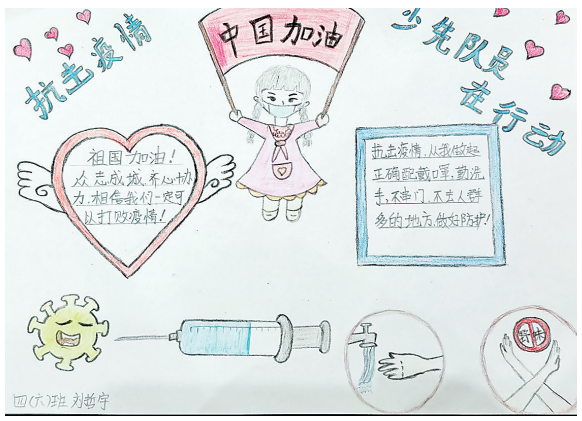

本报小记者(迎宾路小学4年级6班) 刘哲宇

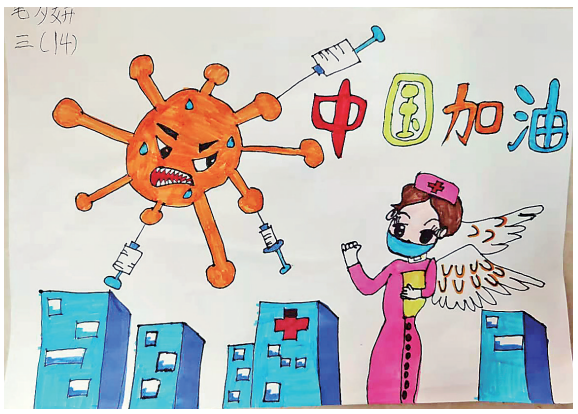

本报小记者(迎宾路小学3年级14班) 毛夕妍

本报小记者(迎宾路小学4年级7班) 吕隽雅

校长寄语

"健康第一,快乐成长,为学生幸福童年负责"是我们的办学理念,"培养知礼、笃行的现代社会公民"是我们的育人目标。校园应该是生命成长的乐园,尊重规律、尊重个体差异,让爱充盈校园,愿每一名师生都能过一种有尊严的教育、学习生活。

——运河区迎宾路小学校长 冯连砖

众志成城 抗疫有我

辞别极不平凡的2020年,步入2021年之际,新冠肺炎疫情突袭石家庄等地。

一方有难,八方支援。全国各地的检测医疗队、流调工作队……逆行而至石家庄,与石家庄人民共同抗疫。

面对疫情,运河区迎宾路小学少先队员用图画、手抄报、书法作品等致敬抗疫英雄。

——编者

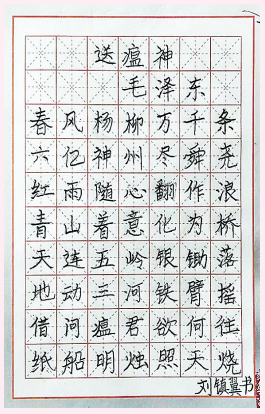

本报小记者(迎宾路小学3年级7班) 刘镇冀

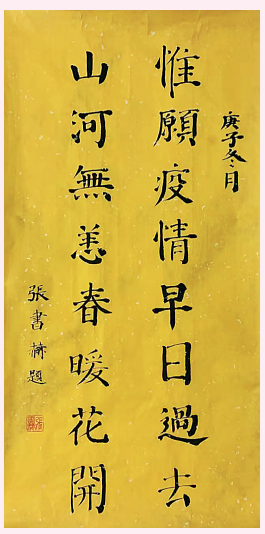

本报小记者(迎宾路小学6年级1班) 张书赫

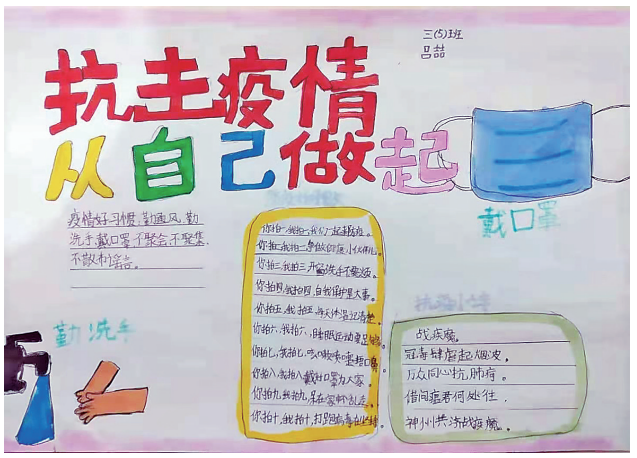

本报小记者(迎宾路小学3年级5班) 吕喆

本报小记者(迎宾路小学3年级7班) 刘骁毅

本报小记者(迎宾路小学3年级14班) 张笑宁

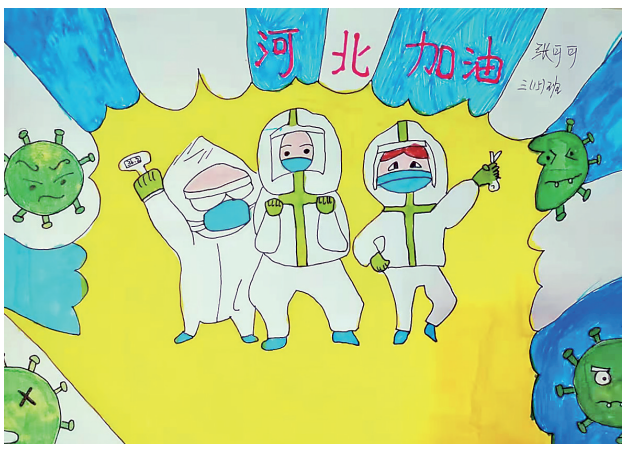

本报小记者(迎宾路小学3年级15班) 张可可